

Viernes

- 9:00 – 10:00** Examen del tipodonto.
10:00 – 11:00 Presentación del caso a tratar con todas sus fases.
11:00 – 11:15 Descanso.
11:30 – 12:45 Práctica: Confección de seccionales de retracción con alambre de CrCo observar sus efectos en MS.
12:45 – 14:15 Práctica: Confección de seccionales de retracción con alambre de CrCo observar sus efectos en MI.
15:30 – 16:30 Práctica: Colocación de arcos de NiTi en MS y MI. Observar sus efectos.
16:30 – 17:30 Práctica: Colocación de arcos con asas de cierre alambre de CrCO .016"x.022" en MS. Observar sus efectos.
17:30 – 17:45 Descanso
17:45 – 18:45 Práctica: Colocación de arcos con asas de cierre alambre de CrCO .016"x.016" en MI. Observar sus efectos.
18:45 – 20:45 Práctica: Arcos coordinados con alambre .016"x.022" de acero en MS y de .016"x.016" en MI. Observar sus efectos



Sábado

- 9:00 – 10:00** Práctica: Colocación de bandas en los 2º molares y brackets en los 1º, arcos de acero .016" con stops a distal de 16, 26, 36 y 46, cadenas elásticas para mesializar 17, 27, 37 y 47.
10:00 – 11:00 Práctica: Colocación de elásticos en Z del 16 al 46 para corregir una articulación cruzada y del 26 al 36 para corregir una articulación en tijera.
11:00 – 11:15 Descanso.
11:15 – 12:15 Práctica: Colocación de resortes de enderezamiento en 14, 24, 34 y 44 para corregir la inclinación radicular.
12:15 – 14:15 Sesión clínica.

Deben traer

Todo el material del curso anterior.
 Tipodonto montado con la maloclusión de clase I.
 Alicata de Tweed de bocas planas. Pinza de Mathiew. Pinza de mosquito.
 Ligaduras metálicas. Ligaduras elásticas. Cadenas elásticas.
 Elásticos intermaxilares grandes, medianos y pequeños. Lámpara de alcohol.
 Linterna pequeña de foco intenso para observar el movimiento radicular.
 Ganchos de potencia rotación y enderezamiento.
 Alambres de NiTi redondo de .016" y rectangular de .016" x .018".
 Resorte en espiral (coil-spring)
 Pegamento de contacto. Compás. Papel milimetrado.

Diagnóstico y tratamiento del Síndrome de la Clase II.

Viernes

- 9:00 – 11:00** Diagnóstico, etiología y etiopatogenia del síndrome de Clase II.
11:00 – 11:45 Valoración de problemas sagitales, verticales y transversales.
11:45 – 12:00 **Descanso.**
12:00 – 13:00 Alteraciones de la ATM y su relación con el síndrome de Clase II.
13:00 – 14:15 Crecimiento, tipos y su relación con el crecimiento de la Clase II.
- 15:30 – 16:30** Valoración de la aparatología fija y removible.
16:30 – 17:30 A.E. Jasper y elásticos intermaxilares.
17:30 – 17:45 **Descanso.**
17:45 – 18:45 Plan de tratamiento de la Clase II 1ª y II 2ª.
18:45 – 20:45 Práctica: Realizar el plan de tratamiento y la carta de control de una Clase II 1ª en dentición mixta.



Sábado

- 9:00 – 10:00** Práctica: Realizar el plan de tratamiento y la carta de control de una Clase II 2ª en dentición mixta.
10:00 – 11:00 Práctica: Realizar el plan de tratamiento y la carta de control de una *Clase II 1ª* en dentición permanente.
11:00 – 11:15 **Descanso.**
11:15 – 12:00 Práctica: Realizar el plan de tratamiento y la carta de control de una *Clase II 2ª* en dentición permanente.
12:00 – 14:15 Clase II quirúrgica.

Deben traer

Todo el material del curso anterior.

Viernes

- 9:00 – 10:00** Revisión del tipodonto, del material necesario; AE, elásticos, alicates, ligaduras alambres. Presentación del caso.
- 10:00 – 11:00** Presentación del caso a tratar con todas sus fases.
- 11:00 – 11:45** Práctica: Ajuste del AE en el tipodonto y observar sus efectos.
- 11:45 – 12:00** **Descanso**
- 12:00 – 13:00** Práctica: Colocación de seccionales de retracción de CrCo .016"x.016" en MS y observar sus efectos.
- 13:00 – 14:15** Práctica: Colocación de seccionales de estabilización de acero .016", ganchos de potencia y cadenas elásticas. Observar sus efectos.

- 15:30 – 16:30** Práctica: Colocación de AMS trenzado .0175" con curva de Speed acentuada. Observar sus efectos.
- 16:30 – 17:30** Práctica: Colocación de AMI NiTi con curva de Speed invertida .016" o de .018". Observar sus efectos.
- 17:30 – 17:45** **Descanso**
- 17:45 – 19:00** Práctica: Colocación de AMS .016"x.022" acero con asas de cierre. Observar sus efectos.
- 19:00 – 20:45** Práctica: Colocación de AMI .016" acero con curva de Speed invertida. Observar sus Efectos.



Sábado

- 9:00 – 10:00** Práctica: Colocación de ganchos de potencia en 13 y 23 y elásticos de Clase II. Observar sus efectos.
- 10:00 – 11:00** Práctica: Colocación de arcos coordinados. Observar sus efectos.
- 11:00 – 11:15** **Descanso**
- 11:15 – 12:45** Práctica: Adaptación de distintos tipos de AE. Observar sus efectos.
- 12:45 – 14:15** Sesión clínica.

Deben traer

Todo el material del curso anterior.
 Tipodonto montado con la maloclusión de Clase II a tratar.
 Anclaje extraoral.

Viernes

- 9:00 – 10:30** Diagnóstico del síndrome de la Clase III. Etiología, etiopatogénia, frecuencia. Evolución del concepto de Clase III.
- 10:30 – 12:00** Clase III funcional. Clase III morfológica. Posibilidades de reconocimiento de la relación céntrica.
- 12:00 – 12:15** **Descanso**
- 12:15 – 13:00** Valoración de las posibilidades terapéuticas, de los problemas verticales, sagitales y transversales.
- 13:00 – 14:15** Predicción de crecimiento. VTO.
- 15:30 – 16:30** Determinación del tipo facial.
- 16:30 – 17:30** Diagnóstico diferencial de una Clase III susceptible de un tratamiento ortodóncico o quirúrgico. Función discriminante Olmos.
- 17:30 – 17:45** **Descanso**
- 17:45 – 18:45** Valoración de la aparatología a emplear: aparatología removible.
- 18:45 – 20:45** Mentoneras. Tipos. Indicaciones y contraindicaciones.



Sábado

- 9:00 – 10:00** Aparatología fija. Tornillo de disyunción.
- 10:00 – 11:00** Máscara facial. Tipos: Delaire, Le Petit. Máscara facial Olmos para dólicofaciales.
- 11:00 – 11:15** **Descanso**
- 11:15 – 12:00** ¿Cuándo iniciar el tratamiento? Importancia de la mioterapia de la Clase III. Establecimiento de los objetivos de tratamiento.
- 12:00 – 12:45** Fases y secuencia de tratamiento en dentición temporal, mixta y permanente.
- 12:45 – 14:15** Sesión clínica.



Deben traer

- Todo el material del curso anterior.
- Mentonera.
- Máscara facial.

Viernes

- 9:00 – 10:00** Examen del material necesario.
- 10:00 – 11:00** Presentación del caso con todas las fases del tratamiento.
- 11:00 – 11:15** **Descanso**
- 11:15 – 12:15** Práctica: Colocación de arcos NiTi de .018" para alinear y nivelar. Observar sus efectos.
- 12:15 – 13:15** Práctica: Colocación de arcos de acero .018" para continuar alineando y nivelando. Observar sus efectos.
- 13:15 – 14:15** Práctica: Colocación de cadena elástica para mesializar el 47 y construcción de AMS con asas en 16 y 26 para vestibularizar el 23, 24 y 25. Observar sus efectos.

- 15:30 – 16:30** Práctica: Colocación de AMI acero .018" con asa de cierre para mesializar el 47.
- 16:30 – 17:30** Práctica: Colocación de resorte de .016"x.022" para enderezar el 47.
- 17:30 – 17:45** **Descanso**
- 17:45 – 19:15** Práctica: Colocación de elástico en Z para vestibularizar el 26.
- 19:15 – 20:45** Práctica: Colocación de elásticos de Clase III.



Sábado

- 9:00 – 10:00** Práctica: Simulación del efecto de la máscara facial.
- 10:00 – 11:00** Práctica: Colocación de arcos coordinados.
- 11:00 – 11:15** **Descanso**
- 11:15 – 12:15** Comprobación de la correcta corrección.
- 12:15 – 14:15** Sesión clínica.

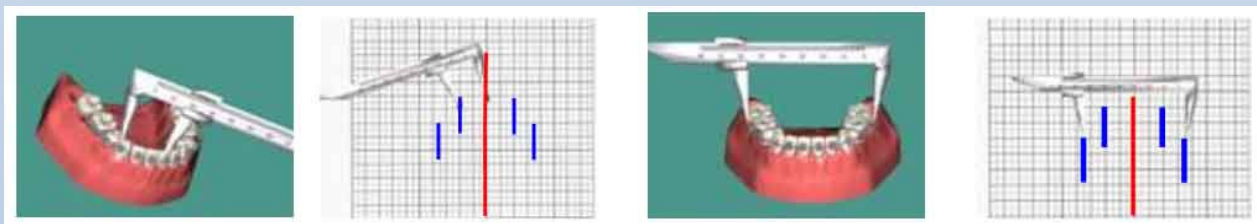

Deben traer

Todo el material del curso anterior.
 Tipodonto montado con la maloclusión de clase III a tratar.